

1. Nombre e identificación del conjunto

<b>Id Conjunto</b>	<b>Nombre del conjunto</b>	<b>Categoría/Subcategoría</b>
228	Era de Son Hortolà	Etnológico/Era
<b>Nº Catálogo PGOU</b>	<b>Nº Carta Arqueológica</b>	<b>Uso actual</b>
228		Abandonado
<b>Unidades asociadas al conjunto</b>	<b>Elementos asociados a la unidad</b>	
228.1 Era		
<b>Fecha de la catalogación</b>	<b>Fecha última revisión</b>	<b>Equipo responsable</b>
03/2008	03/2008	D. Albero; M. Calvo

2. Documentación fotográfica



Descripción: vista general de la era.



Descripción: Muro de la era y la casa de son hortolà con la antigua era.

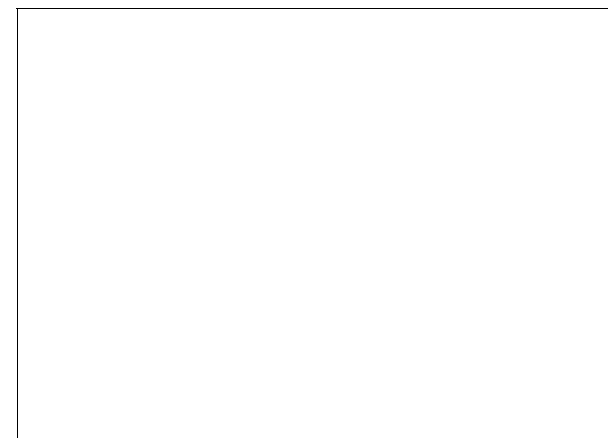
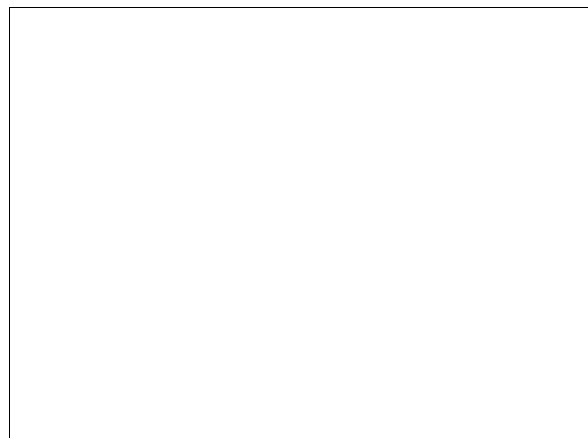

3. Documentación cartográfica

Plano de localización



Delimitación del conjunto

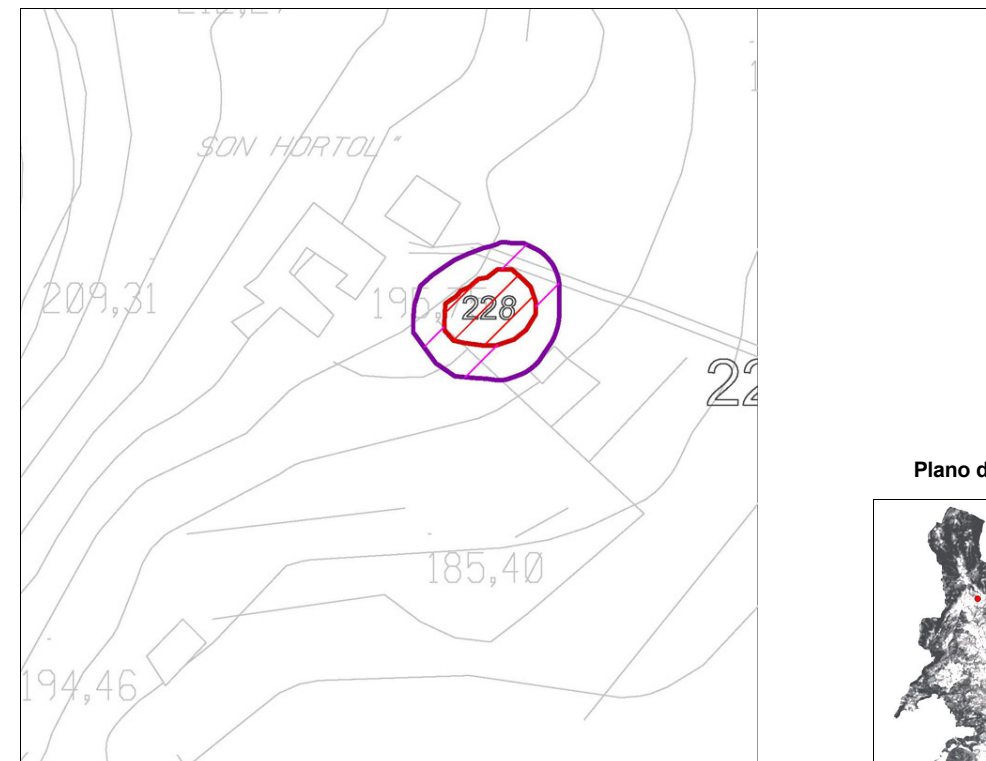

Plano de situación

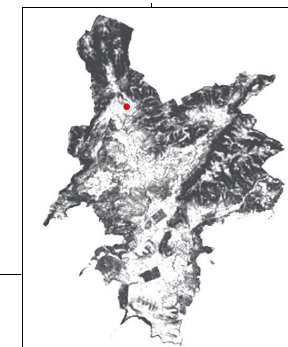

- Area de respeto y control del conjunto
- Area de delimitación del conjunto

**4. Entorno Biogeográfico y usos permitidos****Coordenadas UTM**

X: 454462.76; Y: 4382604.37

**Ubicación**

En una zona agrícola llana con marges a unos 50 m. de la finca de Son Hortolà.

**Calificación del suelo**

ARP, SR-3.

**Vegetación**

Olivos, herbáceas, frutales.

**Recursos hídricos**

Torrentera y conjunto hidráulico a 130 m.

**Usos permitidos**

Usos de acuerdo con el artículo 2.5 de la Normativa del Catálogo de Bienes.

**5. Marco cronológico**

Moderno; Contemporáneo.

**6. Análisis funcional-tipológico**

Se trata de una era para la separación del grano de los cereales y legumbres.

**7. Visibilidad desde el conjunto**

El elemento centra su visibilidad en la casa de Son Hortolà y en las tierras de cultivo que hay en los alrededores.

**8. Descripción del conjunto****Descripción del conjunto**

El conjunto lo compone únicamente una era de grandes dimensiones. Presenta una planta circular de 16 m. de diámetro y una altura de 1.2 m. El muro que la compone se distingue mejor en su cara este y está formado por piedra viva vidrenca retocada colocadas de cola o de cara, las piedras tienden a tener un tamaño más bien pequeño. El paredado es rústico con la junta poco ciosa y la hilera superior la conforman piedras irregulares niveladas colocadas indistintamente de plà o de fil. El pavimento de la era está alterado puesto que resulta zona de paso para acceder a unas paredes secas dedicadas al cultivo. Solo se observa un lecho de tierra compactada con gravas. En general la estructura está bien conservada en lo que a su configuración y materiales se refiere (50-90%).

**Descripción de la unidad****Nombre de la unidad**

No aplica

**8. Descripción del conjunto**

Nombre de la unidad	No aplica

Nombre de la unidad	No aplica

Nombre de la unidad	No aplica

**9. Grado de conservación**

Id unidad	Altura máxima	Grado de conservación	Grado de Conservación de la Unidad
228.1	3 sobre 5 (1-1.5 m) (1.2 m.)	4 (50-90% evidencia configuración y materiales)	3,5

**Grado de conservación del conjunto**

<b>Grado de identificación de las estructuras</b>	<b>Grado de Conservación del Conjunto</b>
1 (1 estructura)	2,25

**10. Riesgos que afectan al grado de conservación del municipio**

**Definición de los riesgos que afectan al grado de conservación del Conjunto**

- Creación de accesos.
- Vegetales: disminución de la visibilidad y desmantelamiento de estructuras.

**11. Potencialidad como elemento patrimonial visitable**

<b>Monumentalidad del conjunto</b>	<b>Grado de identificación de las estructuras</b>
Altura Máxima de las Estructuras	
3 sobre 5 (1-1.5 m)	1 (1 estructura)
<b>Superficie del conjunto</b>	<b>Media de la Monumentalidad del Conjunto</b>
2 (200-400 m2)	2

## 11. Potencialidad como elemento patrimonial visitable

## Significancia histórica

Nivel de información de aportación histórica

0

Nivel de valoración social

0

## Significancia estética-formal

Singularidad según grupo tipológico-formal

1

Singularidad dentro del grupo tipológico-Formal

1

Singularidad en función del material

0

Singularidad según técnica constructiva

1

Otras particularidades

Media de la significación del conjunto

1,5

## Potencial educativo/informativo

Potencial didactico formativo

Interactividad

0

Explicación conceptual

1

Potencial turístico divulgativo

0

Media del potencial informativo-educativo

0,5

## Acceso

Tipo de Acceso

5 sobre 5 (Camino)

Medio de Acceso

4 (Vehículo de tracción)

Adecuación del Acceso

3 sobre 3 (Limpieza y acondicionamiento para el transito a pie y en coche)

Tiempo desde la vía pública en vehículo

5 sobre 5 (&lt; 10 min).

Tiempo a pie desde la vía pública

5 sobre 5 (&lt; 10 min)

Media del Acceso del Conjunto

4,4

## Acondicionamiento

Acondicionamiento y limpieza

0

Señalización

0

Media del Acondicionamiento del conjunto

0

## Interpretación

Interpretación del conjunto

0

Valor medio de potencialidad como elemento patrimonial visitable

 $2+1,5+0,5+4,4+0+0= 1'4$ . Ponderado: 35'8%

## 12. Referencias bibliográficas

Sin referencias bibliográficas

## 13. Priorización de las actuaciones

Actuaciones para evitar los peligros de degradación del conjunto

- Limpieza vegetal.
- Consolidación.

Actuaciones para potenciar la visita pública

- Señalización.
- Accesos.
- Trípticos.

Priorización de las actividades